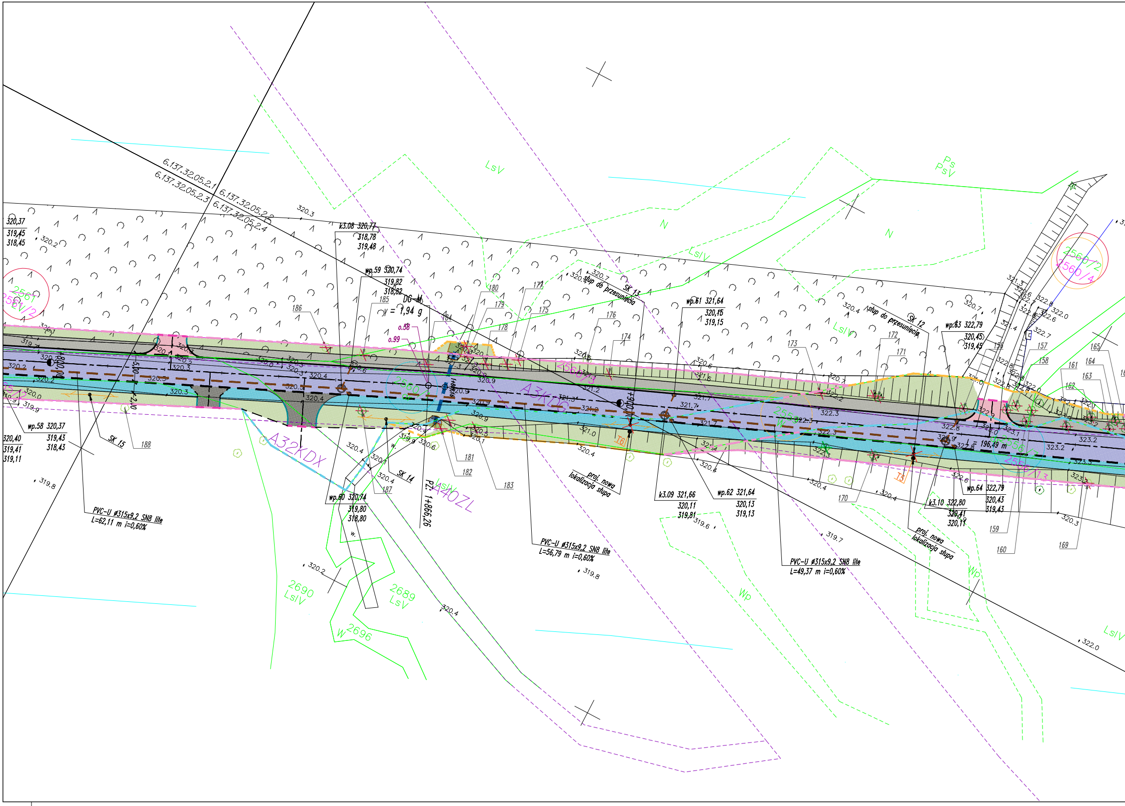
6.137.32.05.2.1
6.137.32.05.2.3
6.137.32.05.2.2
6.137.32.05.2.4
LsV
N
N
LsIV
Ps
PsV
2561
2561V/2
2560/2
2560/4
2560/3
2560
2559
W
2556/7
2556/13
A3KDG
A32KDX
A40ZL
LsIV
2690
LsIV
2689
LsV
2696
W
Wp
Wp
LsIV
320,37
319,45
318,45
k3.08 320,77
318,78
319,48
wp.59 320,74
319,82
318,82
DG-M
γ = 1,94 g
o.58
o.99
wp.58 320,37
319,43
318,43
320,40
319,41
319,11
SK 15
188
186
185
184
180
179
178
177
175
176
174
181
182
183
187
SK 14
SK 13
słup do przesunięcia
proj. nowa lokalizacja słupa
wp.60 320,74
319,80
318,80
PZ. 1+866,26
1+900,00
I6
I5
PVC-U ø315x9,2 SN8 lite
L=62,11 m i=0,60%
PVC-U ø315x9,2 SN8 lite
L=56,79 m i=0,60%
PVC-U ø315x9,2 SN8 lite
L=49,37 m i=0,60%
wp.61 321,64
320,15
319,15
k3.09 321,66
320,11
319,81
wp.62 321,64
320,13
319,13
SK 12
słup do przesunięcia
173
172
171
170
wp.63 322,79
320,45
319,45
156
157
158
161
164
163
162
165
159
160
169
k3.10 322,80
320,41
320,11
wp.64 322,79
320,43
319,43
proj. nowa lokalizacja słupa
L = 196,49 m
1800,00
5,00
2,00
w.
320.3
320.2
319.8
320.4
320.2
320.4
319.8
319.6
319.7
320.7
320.4
320.6
321.6
321.7
322.2
322.3
322.8
322.9
323.0
323.1
323.2
323.3
322.6
320.3
322.0
321.3
322.6
322.7
322.8
322.0
322.6
322.7
321.4
321.2
321.3
320.9
321.0
320.5
320.1
319.9
320.6
320.0
320.3
320.5

MAPA DO CELÓW PROJEKTOWYCH

Województwo: **śląskie** Skala: **1:500**
Powiat: **myszkowski** NR: **GK.6642.1.642.2017**
Nr i nazwa jednostki ewid.: **240905_4,Żarki-miasto**
Nr i nazwa obrębu: **Nr 0002,Żarki**
Sekcja mapy w ukł. „2000": **Jak niżej**
Sekcja mapy w ukł. „1965": **522.131.052; 522.131.054**
522.114.011; 522.114.012
522.114.013; 522.114.014
522.114.021

Uwagi

Mapa niniejsza powstała w wyniku digitalizacji mapy zasadniczej w skali 1:1000 i uzupełniona bezpośrednim pomiarem.

Granice ewidencyjne działek i konturów klasyfikacyjnych naniesiono metodą digitalizacji mapy ewidencyjnej (oznaczone kolorem zielonym).

Numery działek, oznaczenia klas i użytków gruntowych wykazane w niniejszym opracowaniu zostały sprawdzone i są zgodne z częścią opisową EGiB.

Na mapę naniesiono linie rozgraniczające tereny o różnym przeznaczeniu w oparciu o plan zagospodarowania przestrzennego (oznaczone kolorem fioletowym).

Układ współrzędnych płaskich „2000"-południk osiowy 18 , układ wysokości 'Kronsztad 86'

Tabela punktów

Punkt nr	x	y
k4.01	5609788,75	6595799,01
k4.02	5609801,85	6595808,05
k4.03	5609810,52	6595829,12
k4.04	5609833,35	6595874,31
k4.05	5609861,12	6595913,47
k4.06	5609899,13	6595964,18
k4.07	5609932,88	6596009,62
k4.08	5609968,83	6596058,56
k4.09	5609998,04	6596093,92
k4.10	5610018,52	6596119,26
k4.11	5610039,35	6596153,08
k4.12	5610051,01	6596175,78
k4.13	5610055,02	6596191,74
k4.14	5610056,74	6596207,00
k4.15	5610050,36	6596230,48

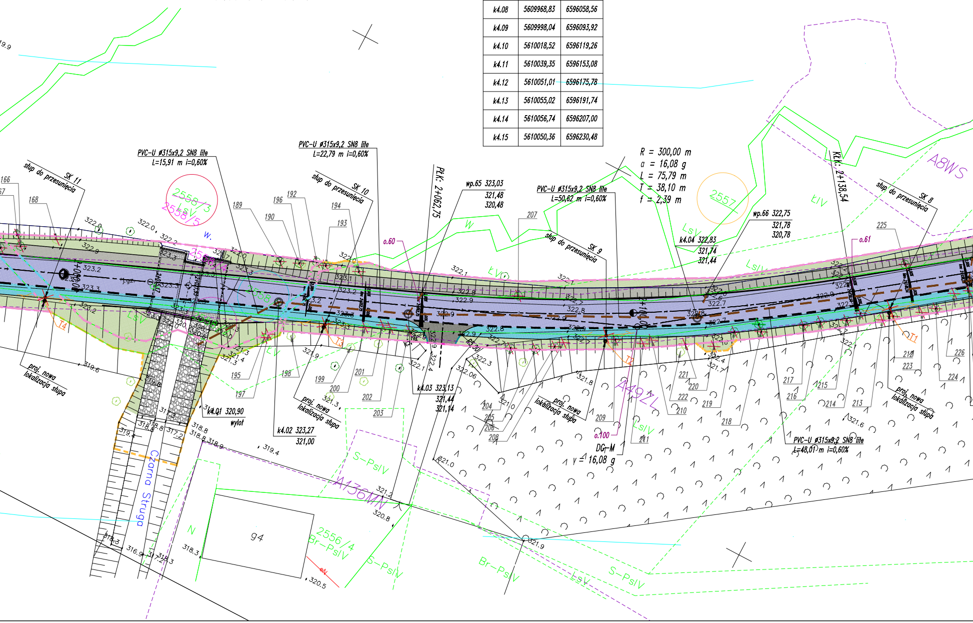

PVC-U ø315x9,2 SN8 lite
L=15,91 m i=0,60%
PVC-U ø315x9,2 SN8 lite
L=22,79 m i=0,60%
PVC-U ø315x9,2 SN8 lite
L=50,62 m i=0,60%
PVC-U ø315x9,2 SN8 lite
L=48,01 m i=0,60%
SK 11
słup do przesunięcia
SK 10
słup do przesunięcia
SK 9
słup do przesunięcia
SK 8
słup do przesunięcia
proj. nowa lokalizacja słupa
proj. nowa lokalizacja słupa
proj. nowa lokalizacja słupa
proj. nowa lokalizacja słupa
PŁK: 2+062,75
KŁK: 2+138,54
2+000,00
2+100,00
wp.65 323,03
321,48
320,48
wp.66 322,75
321,78
320,78
k4.01 320,90
wylot
k4.02 323,27
321,00
k4.03 323,13
321,44
321,14
k4.04 322,83
321,74
321,44
R = 300,00 m
α = 16,08 g
L = 75,79 m
T = 38,10 m
f = 2,39 m
DG-M
γ = 16,08 g
o.60
o.61
o.100
2558/3
LsV
2558/5
2558/4
2558
2557
2556/4
Br-PsIV
S-PsIV
LsIV
ŁV
ŁIV
W
w.
N
A8WS
A49ZL
A136MN
T1
T2
T3
T4
Czarna Struga
94
166
168
189
190
192
193
194
195
196
197
198
199
200
201
202
203
204
205
206
207
208
209
210
211
213
214
215
216
217
218
219
220
221
222
223
224
225
226
322.0
322.2
322.9
323.2
323.3
322.1
322.8
322.7
321.9
321.3
321.4
319.6
319.8
318.8
318.9
317.2
319.4
321.2
320.8
321.0
321.9
322.3
322.06
321.8
321.7
322.4
321.6
318.3
316.9
320.5

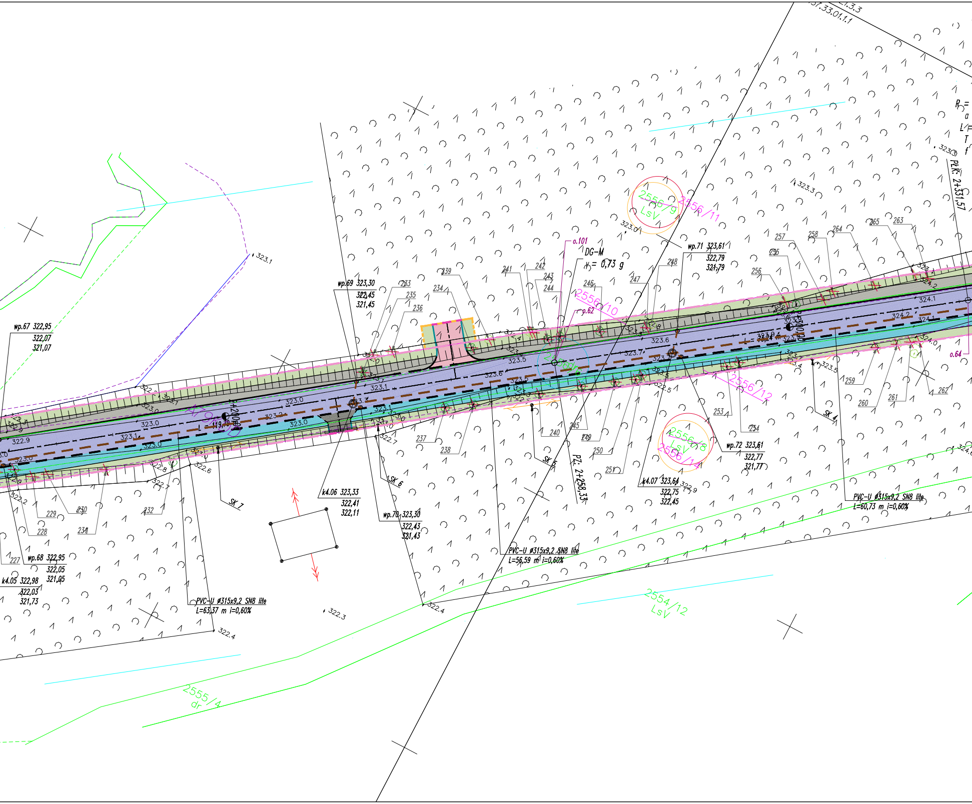
wp.67 322,95
322,07
321,07
wp.68 322,95
322,05
321,05
k4.05 322,98
322,03
321,73
wp.69 323,30
322,45
321,45
k4.06 323,33
322,41
322,11
wp.70 323,30
322,43
321,43
wp.71 323,61
322,79
321,79
wp.72 323,61
322,77
321,77
k4.07 323,64
322,75
322,45
PVC-U ø315x9,2 SN8 lite
L=63,37 m i=0,60%
PVC-U ø315x9,2 SN8 lite
L=56,59 m i=0,60%
PVC-U ø315x9,2 SN8 lite
L=60,73 m i=0,60%
DG-M
V = 0,73 g
o.101
o.62
o.64
SK 4
SK 5
SK 6
SK 7
PZ. 2+258,33
PŁK. 2+331,57
2+200,00
2+300,00
L = 119,79
2556/9
LsV
2556/11
2556/10
2556/12
2556/8
LsV
2556/14
2554/12
LsV
2555/4
dr
2556dr
227
228
229
230
231
232
233
234
235
236
237
238
239
240
241
242
243
244
245
246
247
248
249
250
251
253
254
255
256
257
258
259
260
261
262
263
264
265
323.1
323.0
322.9
322.2
322.8
322.7
322.6
322.4
322.3
322.5
322.9
323.2
323.3
323.5
323.6
323.7
323.4
324.0
324.1
324.2
324.6
R =
α
L
T
f
57.33.01.1.1
13.3

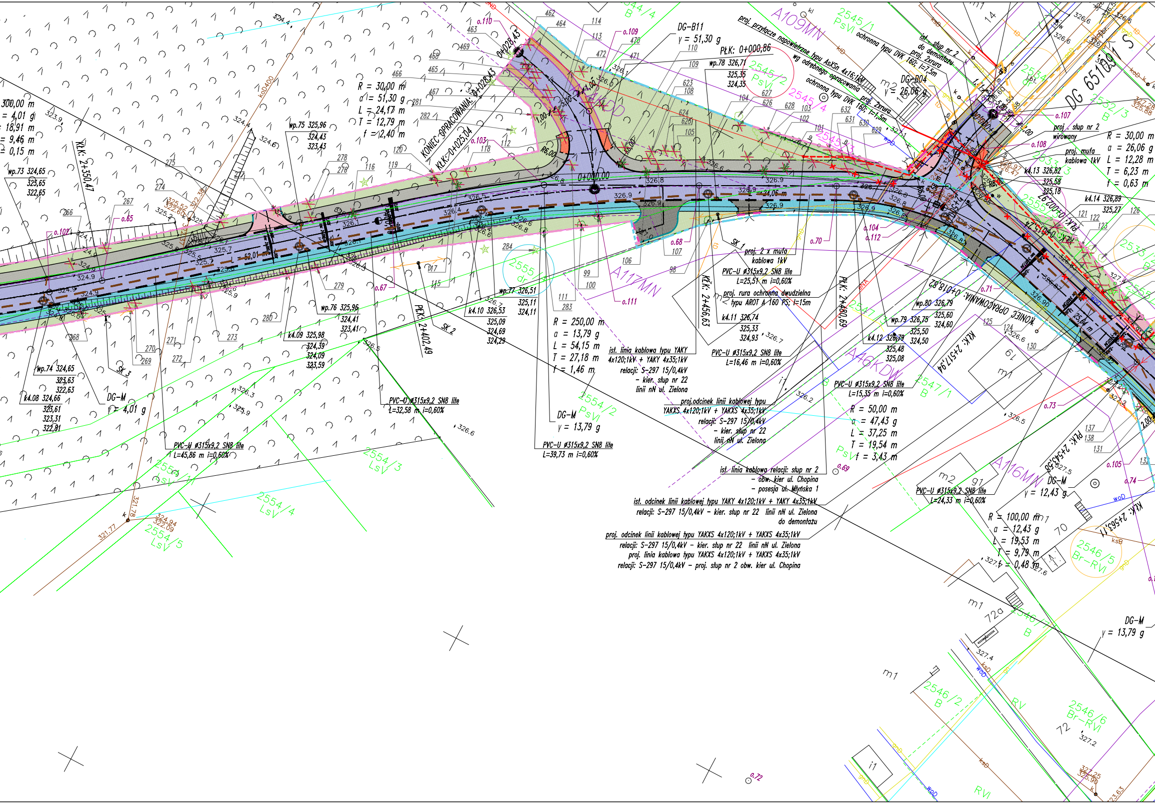

300,00 m
= 4,01 g
= 18,91 m
= 9,46 m
= 0,15 m
PŁK: 2+350,47
wp.73 324,65
323,65
322,65
wp.74 324,65
323,63
322,63
k4.08 324,66
323,61
323,31
322,81
DG-M
γ = 4,01 g
wp.75 325,96
324,43
323,43
R = 30,00 m
α = 51,30 g
L = 24,17 m
T = 12,79 m
f = 2,40 m
KONIEC OPRACOWANIA: 0+028,43
KŁK: 0+025,04
0+028,43
DG-B11
γ = 51,30 g
PŁK: 0+000,86
wp.78 326,71
325,35
324,35
0+000,00
proj. przyłącze napowietrzne typu AsXSn 4x16;1kV wg odrębnego opracowania
ochronna typu DVK 160; l=7,5m
ochronna typu DVK 160; l=1,5m
proj. 2xrura
ist. słup nr 2 do demontażu
proj. 2xrura
DG-B04
γ = 26,06 g
DG 651/09
proj. słup nr 2 wirowany
proj. mufa kablowa 1kV
R = 30,00 m
α = 26,06 g
L = 12,28 m
T = 6,23 m
f = 0,63 m
k4.13 326,82
325,58
325,18
k4.14 326,89
325,27
KONIEC OPRACOWANIA: 0+018,82
PŁK: 0+020,62
k4.09 325,98
324,39
324,09
323,59
wp.76 325,96
324,41
323,41
wp.77 326,51
325,11
324,11
k4.10 326,53
325,09
324,69
324,29
PŁK: 2+402,49
SK 1
SK 2
SK 3
R = 250,00 m
α = 13,79 g
L = 54,15 m
T = 27,18 m
f = 1,46 m
DG-M
γ = 13,79 g
PVC-U ø315x9,2 SN8 lite
L=45,86 m i=0,60%
PVC-U ø315x9,2 SN8 lite
L=32,58 m i=0,60%
PVC-U ø315x9,2 SN8 lite
L=39,73 m i=0,60%
KŁK: 2+456,63
PŁK: 2+480,69
proj. 2 x mufa kablowa 1kV
PVC-U ø315x9,2 SN8 lite
L=25,51 m i=0,60%
proj. rura ochronna dwudzielna typu AROT A 160 PS; l=15m
k4.11 326,74
325,33
324,93
PVC-U ø315x9,2 SN8 lite
L=16,46 m i=0,60%
ist. linia kablowa typu YAKY 4x120;1kV + YAKY 4x35;1kV
relacji: S-297 15/0,4kV - kier. słup nr 22 linii nN ul. Zielona
proj.odcinek linii kablowej typu YAKXS 4x120;1kV + YAKXS 4x35;1kV
relacji: S-297 15/0,4kV - kier. słup nr 22 linii nN ul. Zielona
ist. linia kablowa relacji: słup nr 2 - obw. kier ul. Chopina - posesja ul. Młyńska 1
ist. odcinek linii kablowej typu YAKY 4x120;1kV + YAKY 4x35;1kV
relacji: S-297 15/0,4kV - kier. słup nr 22 linii nN ul. Zielona do demontażu
proj. odcinek linii kablowej typu YAKXS 4x120;1kV + YAKXS 4x35;1kV
relacji: S-297 15/0,4kV - kier. słup nr 22 linii nN ul. Zielona
proj. linia kablowa typu YAKXS 4x120;1kV + YAKXS 4x35;1kV
relacji: S-297 15/0,4kV - proj. słup nr 2 obw. kier ul. Chopina
wp.80 326,79
325,60
324,60
wp.79 326,75
325,50
324,50
k4.12 326,79
325,48
325,08
PVC-U ø315x9,2 SN8 lite
L=15,35 m i=0,60%
R = 50,00 m
α = 47,43 g
L = 37,25 m
T = 19,54 m
f = 3,43 m
KŁK: 2+517,94
PŁK: 2+545,58
DG-M
γ = 12,43 g
PVC-U ø315x9,2 SN8 lite
L=24,33 m i=0,60%
R = 100,00 m
α = 12,43 g
L = 19,53 m
T = 9,79 m
f = 0,48 m
KŁK: 2+563,11
DG-M
γ = 13,79 g
A109MN
A117MN
A46KDW
A116MN
A4KDD
2545/1 PsVI
2545/2 PsVI
2545/4
2545/3
2547/1 B
2547/2
2552/3 B
2553/3
2534/3
2535/1
2544/4 B
2554/2 PsVI
2554/3 LsV
2554/1 LsV
2554/4 LsV
2554/5 LsV
2555 dr
2546/5 Br-RVI
2546/6 Br-RVI
2546/2 B
2546/1 B
RV
RVI
o.65
o.67
o.68
o.69
o.70
o.71
o.72
o.73
o.74
o.102
o.103
o.104
o.105
o.107
o.108
o.109
o.110
o.111
o.112
m1
m2
19
91
70
72
72a
i1
14

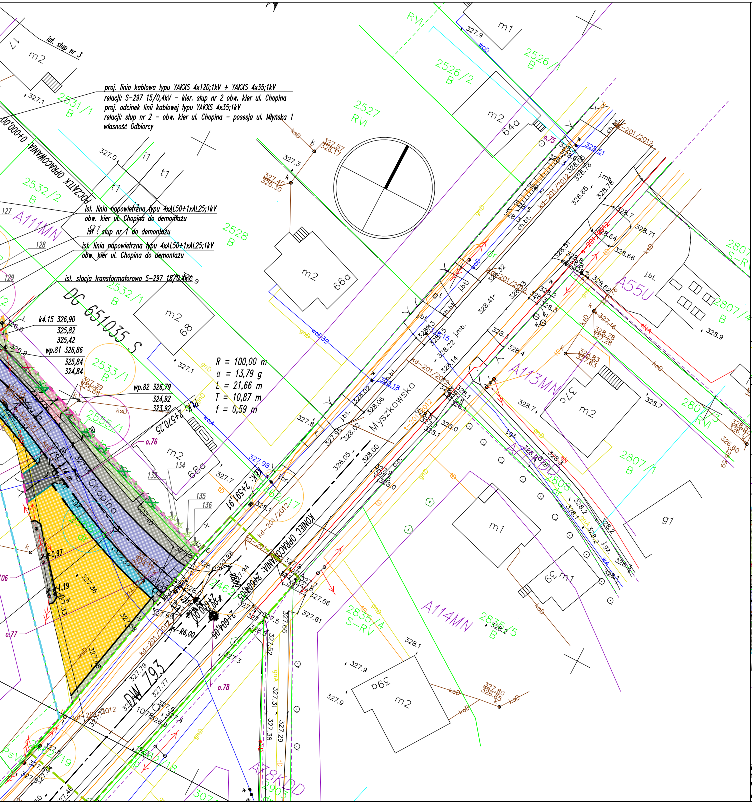
ist. słup nr 3
proj. linia kablowa typu YAKXS 4x120;1kV + YAKXS 4x35;1kV
relacji: S-297 15/0,4kV – kier. słup nr 2 obw. kier ul. Chopina
proj. odcinek linii kablowej typu YAKXS 4x35;1kV
relacji: słup nr 2 – obw. kier ul. Chopina – posesja ul. Młyńska 1
własność Odbiorcy
POCZĄTEK OPRACOWANIA: 0+000,00
ist. linia napowietrzna typu 4xAL50+1xAL25;1kV
obw. kier ul. Chopina do demontażu
ist. słup nr 1 do demontażu
ist. linia napowietrzna typu 4xAL50+1xAL25;1kV
obw. kier ul. Chopina do demontażu
ist. stacja transformatorowa S-297 15/0,4kV
DG 651035 S
k4.15 326,90
325,82
325,42
wp.81 326,86
325,84
324,84
wp.82 326,79
324,92
323,92
R = 100,00 m
α = 13,79 g
L = 21,66 m
T = 10,87 m
f = 0,59 m
KŁK: 2+570,25
KŁK: 2+591,91
KONIEC OPRACOWANIA: 2+600,00
Chopina
Myszkowska
DW 793
2531/1 B
2532/2 B
2532/1 B
2533/1 B
2555/1
2526/2 B
2526/1 B
2527 RVI
2528 B
2807 S-RV
2807/4 B
2807/3 RVI
2807/1 B
2808
2835/4 S-RV
2835/5 B
A111MN
A113MN
A114MN
A155U
A118KDD
m2 64a
m2 66a
m2 68
m2 68a
m1
m2 37c
m1 39
m2 39a
g1
t1
i1
m2
m1
R6,00
o.75
o.76
o.77
o.78
0,97
1,19
kd-201/2012
ch.bt.
j.bt.
j.imb.
327.57
326.17
327.40
326.30
327.39
325.88
328.83
327.63
327.16
328.78
327.28
327.80
326.65
328.85
326.17
326.60
327.98
127
128
129
133
134
135
136
106
RVI

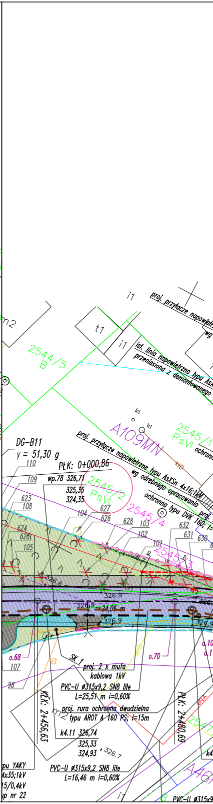
proj. przyłącze napowietrzne
ist. linia napowietrzna typu AsXSn
przeniesiona z demontowanego
DG-B11
γ = 51,30 g
PŁK: 0+000,86
wp.78 326,71
325,35
324,35
A109MN
proj. przyłącze napowietrzne typu AsXSn 4x16;1kV
wg odrębnego opracowania
ochronna typu DVK 160;
2544/5 B
2545/1 PsVI
2545/2 PsVI
2545/4
2545/3
24,06 m
326.9
326.6
o.68
o.70
SK 1
proj. 2 x mufa
kablowa 1kV
PVC-U ø315x9,2 SN8 lite
L=25,51 m i=0,60%
proj. rura ochronna dwudzielna
typu AROT A 160 PS; l=15m
k4.11 326,74
325,33
324,93
PVC-U ø315x9,2 SN8 lite
L=16,46 m i=0,60%
KŁK: 2+456,63
PŁK: 2+480,69
110
109
623
108
624
625
105
104
627
626
628
103
102
101
632
631
630
107
98
t1
i1
m2
kl

Podkład mapowy, na którym wykonano projekt jest zgodny
z mapą do celów projektowych zarejestrowaną w PODGiK
w Myszkowie pod nr GK.6642.1.642.2017 z dnia 24.11.2017 r.

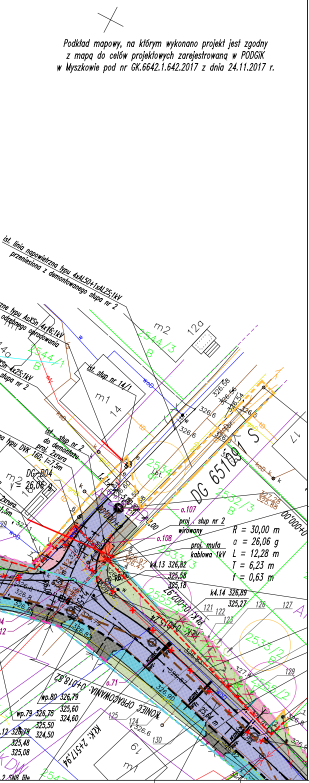
ist. linia napowietrzna typu 4xAL50+1xAL25;1kV
przeniesiona z demontowanego słupa nr 2
ist. słup nr 14/1
ist. słup nr 2
do demontażu
proj. 2xrura
160; l=7,5m
DG-R04
γ = 26,06 g
DG 65169 S
o.107
o.108
o.71
proj. słup nr 2
wirowany
proj. mufa
kablowa 1kV
R = 30,00 m
α = 26,06 g
L = 12,28 m
T = 6,23 m
f = 0,63 m
k4.13 326,82
325,58
325,18
k4.14 326,89
325,27
0+000,00
KONIEC OPRACOWANIA: 0+018,82
KM: 2+517,94
wp.80 326,79
325,50
324,60
wp.79 326,75
325,50
324,50
325,48
325,08
2544/3
2544/1
2532/3
2534
2533/3
2533/2
2555/3
2555/2
m2
m1
12a
14
17
19
B
121
122
123
126
127
129
124
125
130
326,58
326,56
326,54
326,6
326,8
326,9
327,4

LEGENDA

- - - - -	Granice jednostek funkcjonalnych z MPZP.
———	Proj. linia oświetleniowa – wg odrębnego opracowania.
—— · ——	Proj. linia elektroenergetyczna – wg odrębnego opracowania.
▬ ▬ ▬	Projektowane linie rozgraniczające pasa drogowego.
▬ ▬ ▬	Istniejące linie rozgraniczające pasa drogowego.
▬ ▬ ▬	Granice obszaru zajmowanego tymczasowo na okres realizacji robót budowlanych.
▬ ▬ ▬	Granice pasa dr. dróg wyższej kategorii – zajęcie czasowe.
○	Numery działek przeznaczonych do podziału.
○	Numery działek włączanych w całości w obszar pasa drogowego.
○	Numery działek stanowiących istniejący pas drogowy.
○	Numery działek objętych tymczasowym zajęciem na okres realizacji robót budowlanych.
▨	Proj. jezdnia bitumiczna.
▨	Proj. pobocze z kruszywa łamanego.
▨	Proj. chodnik z kostki betonowej.
▨	Proj. rampy w miejscach przekraczania jezdni.
▨	Proj. zjazdy bitumiczne.
▨	Proj. zjazdy z kostki betonowej.
▨	Proj. nawierzchnia placu manewrowego – kostka betonowa.
▨	Proj. ścieżki rowerowe bitumiczne.
▨	Proj. perony przystanków autobusowych kostka betonowa.
▨	Proj. obrukowanie kostką granitową łupaną 9/11.
▨	Proj. zieleńce.
▨	Proj. umocnienie skarp poprzez obsiew.
▨	Proj. umocnienie skarp betonowymi płytami ażurowymi.
—— – ——	Osie dróg.
———	Proj. krawężnik betonowy (15x30) cm, św. 10 cm.
▬ ▬ ▬	Proj. krawężnik betonowy (15x22) cm, św. 2 cm.
———	Proj. krawężnik betonowy (15x22) cm, św. 0 cm.
▬ ▬ ▬	Proj. krawężnik betonowy odwrócony (15x22) cm, św. 0 cm.
———	Proj. krawędź jezdni.
———	Proj. obrzeże betonowe (8x30) cm.
☒	Drzewa przeznaczone do usunięcia.
—○——○—	Proj. ogrodzenie (przestawienie istn. ogrodzeń).
▬ ◎ ▬ S02	Proj. kanalizacja deszczowa z PVC-U ze studzienkami żelbetowymi.
● ▬ ▬ Wp01	Proj. wpusty jezdniowe z przykanalikami PVC-U ø200.
—— ——	Proj. przebudowa sieci telekomunikacyjnych.
▭	Proj. rura osłonowa dwudzielna typu A 160 PS.
═══	Proj. rura osłonowa RHDPE 110/6,3.
- - - - -	Proj. przebudowa sieci elektroenergetycznej kablowej.
———	Proj. przebudowa sieci elektroenergetycznej napowietrznej oraz przebudowa przyłączy wg odrębnego opracowania.
———	Istn. sieć elektroenergetyczna napowietrzna.
▬ ▬ ▬	Proj. przepusty z rur PEHD ø500 w ciągu rowów przydrożnych – wlot i wylot obrukowany kostką granitową łupaną 9/11.
▬ ▬ ▬	Remont przepustów drogowych. Wymiana przewodów na rury PEHD – wlot i wylot obrukowany kostką granitową łupaną 9/11.
~~2461/~~2	Numery działek przed podziałem.
2461/3	Numery działek po podziale (projektowane).

*) nawierzchnia przeznaczona dla ruchu pieszego.

Opracowano za pomocą licencjonowanego oprogramowania BricsCAD i CGSplus

SCHEMAT ARKUSZY – PLAN ORIENTACYJNY 1:50000

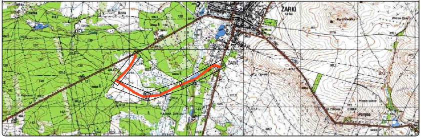

Nazwa inwestycji:	Przebudowa dróg – ul. Jagodowej i ul. Młyńskiej w Żarkach. Numery działek zgodne z wykazem w części opisowej.
Stadium:	PROJEKT BUDOWLANO-WYKONAWCZY
Branża:	DROGOWA
Inwestor:	Urząd Miasta i Gminy Żarki ul. Kościuszki 15/17 42-310 Żarki
Biuro projektowe:	Studio V13 Al. Armii Krajowej 53/124 42-215 Częstochowa GSM: +48 603 250 440 biuro@studiov13.pl www.studiov13.pl NIP: 8982096683 REGON: 242631204
Nazwa rys.:	PROJEKT ZAGOSPODAROWANIA TERENU
Nr rys.:	D-01.4
Skala:	1:500
Data:	04.2018

Branża:	Projektanci:	Podpis:	Sprawdzający:	Podpis:	Opracowujący:	Podpis:
Drogowa: Nr uprawnień:	mgr inż. Andrzej PRZYBYLSKI SLK/4107/PWOD/12		mgr inż. Konrad ZYMEK UAN-VIII/83861/86/89		mgr inż. Paweł NIEDZIELSKI –	
Mostowa: Nr uprawnień:	mgr inż. Błażej BIEGUN SLK/4870/PWOM/13		mgr inż. Maciej BIEGUN 128/98 BB		– –	
Sanitarna: Nr uprawnień:	mgr inż. Przemysław GAWRON SLK/6063/PWBS/15		mgr inż. Krystian WISZARD SLK/7281/PWBS/17		– –	
Elektryczna: Nr uprawnień:	mgr inż. Rafał CZERWIK SLK/0339/PWOE/04		mgr inż. Sylwia CZERWIK SLK/0980/POOE/09		– –	
Telekomunikacyjna: Nr uprawnień:	mgr inż. Damian FLOREK OPL/1145/POOT/15		mgr inż. Leonard STEFAŃSKI DT-WBT/02353/02/U		Grzegorz DYRDA –	